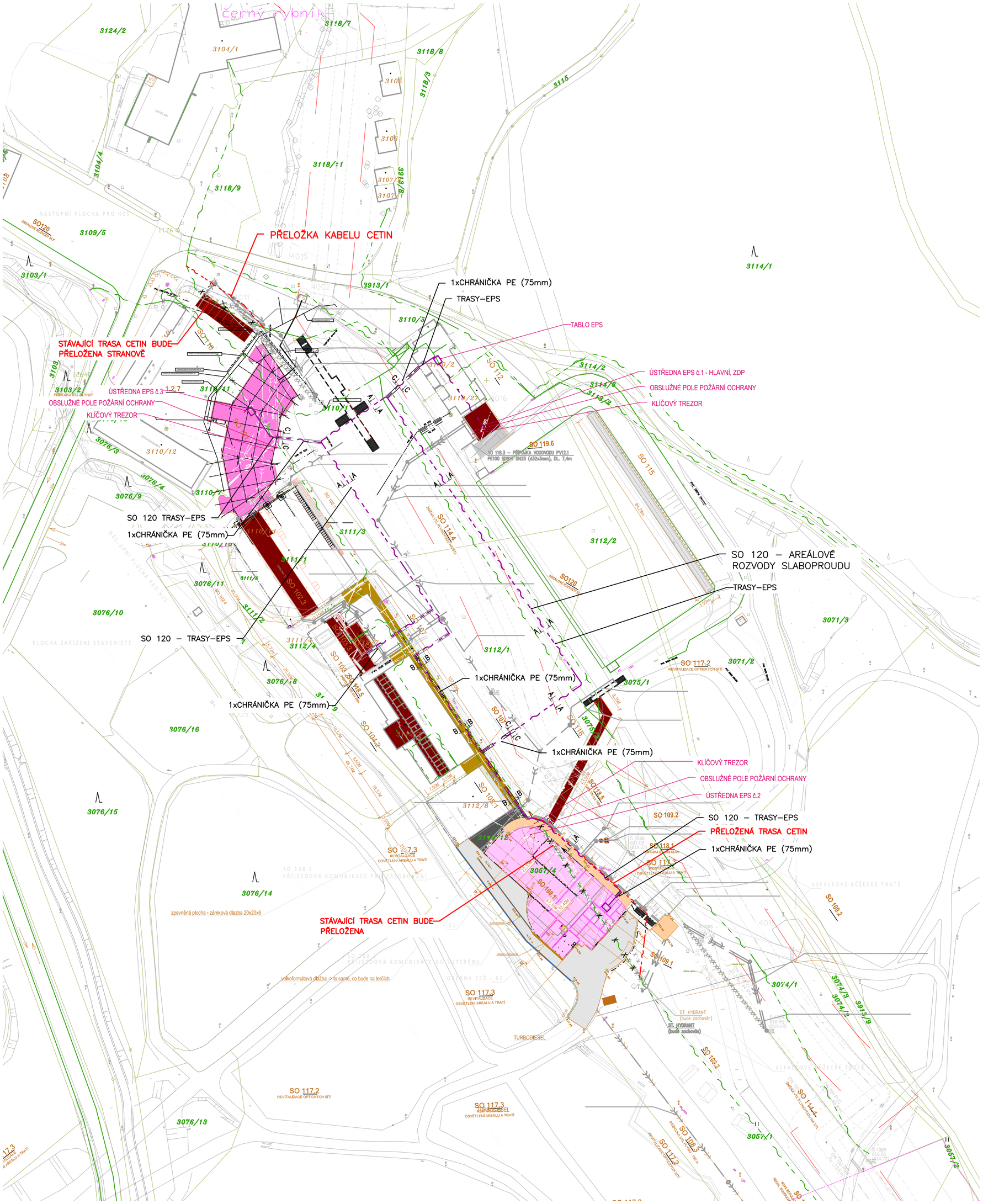

LEGENDA SO 120 – AREÁLOVÉ ROZVODY SLABOPROUDU

SO 120 ZAHRNUJE TRASY:

- ELEKTRICKÁ POŽÁRNÍ SIGNALIZACE — volně ve výkopu
- zataženo v chráničce o průměru Dn
- STÁVAJÍCÍ TRASA CETIN
- PŘELOŽENÁ TRASA CETIN

POZNÁMKY

SLABOPROUDÉ KABELY VEDENY SOUBĚŽNĚ S ROZVODY SO 117.2 – REVITALIZACE OPTICKÝCH SÍTÍ

PŘED ZAPOČETÍM ZEMNÍCH PRACÍ, ZAJISTÍ INVESTOR VYTYČENÍ TRASY VŠECH PODZEMNÍCH ZAŘÍZENÍ. PŘI SOUBĚHU A KŘÍŽOVÁNÍ PODZEMNÍCH ZAŘÍZENÍ JE TŘEBA DODRŽET ČSN 73 6005 (PROSTOROVÁ ÚPRAVA TECHNICKÉHO VYBAVENÍ).

MINIM. VZDÁLENOSTI VEDENÍ DO 1kV PŘI SOUBĚHU OD:
- SDĚL. KABELŮ: – 0,3m
- PLYNOVODEM DO 0,3MPa: – 0,1m
- VODOVODNÍ SÍTĚ: – 0,4m
- TEPELNÉ SÍTĚ: – 0,3m
- STOKY A KANALIZACE: – 0,3m

MINIM. VZDÁLENOSTI VEDENÍ DO 1kV PŘI KŘÍŽENÍ SE:
- SDĚL. KABELY: – 0,3m
- PLYNOVODU DO 0,3MPa: – 0,6m
- VODOVODNÍ SÍTĚ: – 0,4m
- TEPELNÉ SÍTĚ: – 0,3m
- STOKY A KANALIZACE: – 0,5m

PŘI SOUBĚHU A KŘÍŽENÍ KABELŮ nn (do 1kV) JE MINIMÁLNÍ VZDÁLENOST 0,05m OD SEBE

PŘI PROVÁDĚNÍ ROZVODŮ VO JE NUTNÁ KOORDINACE POSTUPU PRACÍ S OSTATNÍMI ZÚČASTNĚNÝMI PROFESEMI.

PO ZŘÍZENÍ VŠECH KABELOVÝCH TRAS SE PROVEDE ZÁHOZ VÝKOPŮ A ÚPRAVA TERÉNU.

OPTICKÝ KABEL A VENKOVNÍ DATOVÉ KABELY JSOU ULOŽEN V CELÉ DÉLCE V HDPE TRUBKÁCH O PRŮMĚRU 32mm

DETAIL VÝKOPU PRO ULOŽENÍ VENKOVNÍCH SLABOPROUDÝCH KABELŮ VIZ VÝKRES ŘEZŮ ULOŽENÍ KABELŮ

0 2 5 10 m

±0 = 624,000 m.n.m. B.p.v.

Investor:
Sportovní klub Nové Město na Moravě
Vlachovická 1200, 590 31 Nové Město na Moravě

Studio97A s.r.o.
Osvobodilelů 91,
76001 Zlín,
Česká republika
IČ: 25331141

CENTROPROJEKT GROUP a.s.
ŠTEFÁNIKOVA 167
760 01 ZLÍN

Projektový manažer:	Ing. Karel Černín			
Hlavní projektant:	Ing. Kamil Hráček	Stupeň:	DPS	Číslo výkresu: D7E - Y -120.103
Hlavní architekt:	Ak. arch. Milan Navara	Formát:	12 x A4	
Projektant:	Ing. Soňa Adamíková	Datum:	12/2021	Výtisk:
Odp. projektant profese:	Ing. Soňa Adamíková	Č. zakázky:	210273	
Kontroloval:	Ing. RADEK LUZAR	Měřítko:	1:1000	

Stavba: DOSTAVBA BIATLONOVÉHO AREÁLU VYSOČINA ARENAPRO WCH 2024
DOKUMENTACE PRO PROVÁDĚNÍ STAVBY

Objekt: SO 120 AREÁLOVÉ ROZVODY SLABOROUDU

Obsah: **SITUACE**

Profese: